

PAKIET BIZNESOWY ASYSTENT FIRMA 2009

Zarządzaj firmą

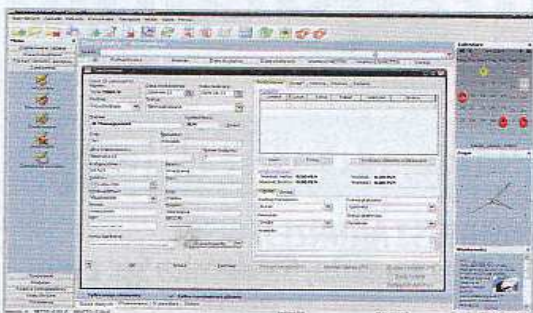

Asystent Firma 2009 Business
Cena 199 zł (wersja Pro)/399 zł (wersja Business)
Parametry
 Sposób przechowywania informacji
wersja Pro: baza danych SQLite,
wersja Business: MSSQL/MySQL/PostgreSQL/Oracle,
 opcja szyfrowania algorytmem AES
 CRM/z kategoryzacją/terminarzem tak/tak/tak
 Zarządzanie magazynem tak
 Wystawianie faktur tak
Adres WWW (producent/dystrybutor) **meteoryt.pl**

Stan na 23.04.2009 r.

Podstawą sukcesu małych i średnich firm jest dobre zarządzanie kontaktami, a do tego niezbędny jest funkcjonalny system CRM. W Asystencie Firma 2009 jest to główny moduł wykonany przyzwoicie, a do tego bardzo intuicyjny w obsłudze. Z poziomu głównego menu można wybrać podgląd kilku kategorii: użytkowników, zaplanowanych zadań czy zamówień. W głównym panelu prezentowane są rekordy z wybranej kategorii. Dodając klientów, można podać wiele uzupełniających informacji, np. skąd dowiedzieli się o firmie. Przed popełnieniem błędu przy wprowadzaniu danych, takich jak e-mail, NIP, PESEL czy REGON, uchroni wbudowany mechanizm walidacji numerów.

CRM to tylko jeden z wielu modułów programu. Pozostałe obejmują zarządzanie produktami, magazynem i sprzedażą. Mamy możliwość wprowadzenia do bazy danych wszystkich produktów i usług, jakie firma oferuje. Przy ustalaniu cen pomocny jest kalkulator marży, który automatycznie zaproponuje cenę detaliczną produktu po wprowadzeniu ceny hurtowej zakupu towaru. Oczywiście produkty można kategoryzować. Całość uzupełnia moduł wystawiania paragonów i faktur oraz dokumentów wydania/przyjęcia towarów, zamówień czy wezwań do zapłaty. Szablony druków są plikami HTML, więc można je dopasowywać wedle potrzeb. Program potrafi też współpracować z drukarkami i kasami fiskalnymi podłączonymi do portu COM. [KR]

ZALETY

- prosta obsługa
- intuicyjny interfejs
- weryfikacja danych klientów
- obsługa kas fiskalnych

WADY

- brak funkcji automatyzacji zadań
- brak integracji z książkami adresowymi klientów poczty

PODSUMOWANIE

program do kompleksowej obsługi działań małej firmy

Skomentuj/ocień artykuł na nextmag.pl/a/0906252

NARZĘDZIE SIECIOWE NETSETMAN 2.5.4

Menedżer ustawień



NetSetMan 2.5.4	Wagi	Oceny (w skali 0-100)
Ocena końcowa	100%	66
Możliwości	65%	66
Funkcjonalność	20%	61
Interfejs	15%	72
Cena (średnia rynkowa)	darmowy	
Parametry	Obsługiwane systemy Windows XP, 2000, 2003, Vista	
Obsługiwane systemy	Język interfejsu polski	
Język interfejsu	Konfigurowalne parametry adres IP/maska/brama/DNS /WINS/nazwa komputera/grupa/ domena/stan karty/domyślna drukarka	
Konfigurowalne parametry	Adres WWW (producent/dystrybutor) www.netsetman.com	
Adres WWW (producent/dystrybutor)	Konkurenci (ocena końcowa)	
Konkurenci (ocena końcowa)	SwitchNetConfig nie testowano	

Stan na 11.04.2009 r. Procedura testowa 75

Podłączając notebook do sieci innej niż ta, z której korzystasz na co dzień, będziesz musiał jedynie włożyć kabel sieciowy do portu LAN. Jeśli natomiast w sieci nie działa serwer DHCP, musisz ustawić adres IP ręcznie. Po włączeniu komputera znowu czeka cię przebieganie się przez menu i zakładki ustawień sieciowych. Program NetSetMan zautomatyzuje te czynności, tworząc zestaw profili, które uaktywnisz dwoma kliknięciami myszy. Oprócz podstawowych ustawień sieciowych wraz z wybranym profilem można aktywować wiele innych ustawień, m.in. zamapować dyski sieciowe dostępne w danej lokalizacji, uruchomić skrypty, ustawić grupę roboczą oraz domyślną drukarkę, a także automatycznie modyfikować wpisy w pliku hosts.

Podczas codziennej pracy szybko docenisz wygodę rozwiązań oferowanych przez NetSetMan. Przykładowo, jeśli korzystasz z dysków sieciowych, to w nowej sieci LAN po kliknięciu w Mój komputer trzeba poczekać, zanim system poinformuje cię, że do niektórych zasobów nie da się podłączyć. Po pytaniu, czy nadal chcesz z nich korzystać, pozwoli na dalszą pracę. Przypisanie mapowania dysków do profilu rozwiązuje ten problem. [PN]

ZALETY

- wygodny interfejs
- duża liczba opcji
- możliwość wykorzystania programu praktycznie we wszystkich wersjach Windows

WADY

- bardziej rozbudowana wersja Pro jest płatna

PODSUMOWANIE

jeśli podłączasz się do sieci w wielu miejscach, ten program jest dla ciebie

Skomentuj/ocień artykuł na nextmag.pl/a/0906251

CZYTNIK PDF-ÓW FOXIT READER

Szybki i wydajny

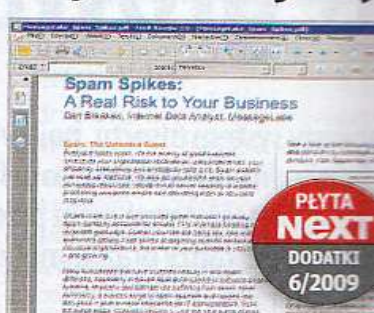

Foxit Reader 3.0	Wagi	Oceny
Ocena końcowa	100%	
Możliwości	45%	
Funkcjonalność	20%	
Wydajność	35%	
Cena (średnia rynkowa)	darmowy	
Parametry	Obsługiwane systemy Windows 95/98/2000/XP	
Obsługiwane systemy	Polski interfejs	
Polski interfejs	Wielkość pakietu	
Wielkość pakietu	Adres WWW (producent/dystrybutor)	
Adres WWW (producent/dystrybutor)	Konkurenci (ocena końcowa)	
Konkurenci (ocena końcowa)	Adobe Reader 9.1 PL	

Stan na 11.04.2009 r.

Wraz z oryginalnym czytnikiem – Adobe Readerem, otrzymujemy dodatkowe (zwykle niepotrzebne) dodatki, mających duży wpływ na uruchamianie się programu. Foxit zbawiony jest tej wady – uruchamia się szybko, a załadowanie nowego dokumentu jest błyskawiczne. Aplikacja jest na we wszystkie podstawowe funkcje: drukowanie, kopiowanie fragmentów, przeszukiwanie tekstu.

Program można rozszerzyć o dodatkowe funkcje za pomocą pluginów. Dostępne są pluginy do instalacji wirtualnej drukarki oraz zapisanie dowolnego dokumentu do pliku PDF (Foxit PDF Creator), o JavaScript (interaktywne formularze). Jeśli zależy nam na szybkości, to podglądzie dokumentu PDF w przeglądarki, Foxit jest bezkonkurencyjny. Liczba funkcji dostępnych w Adobe jest większa, ale nic nie szkodzi, aby mieć zainstalowanego dwa czytniki.

ZALETY

- szybkie uruchamianie
- małe wymagania systemowe
- polskie menu
- integracja z Firefoksem, Explorerem
- dostępność wersji programu mobilne

WADY

- wraz z programem instalowany jest Too
- zgody na jego instalację nie będzie możliw
- z usług: Typewriter, Text Viewer oraz Text

PODSUMOWANIE

szybki i wydajny program do odczytywania dokumentów PDF, który docenią przede wszystkim posiadacze komputerów

Skomentuj/ocień artykuł na nextmag.pl/a/0906252